

VÝSTUŽ SROPNEJ DOSKY HORNÝ OKRAJ

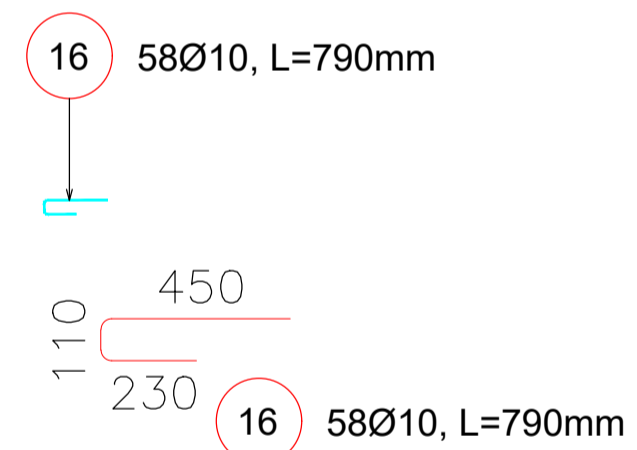
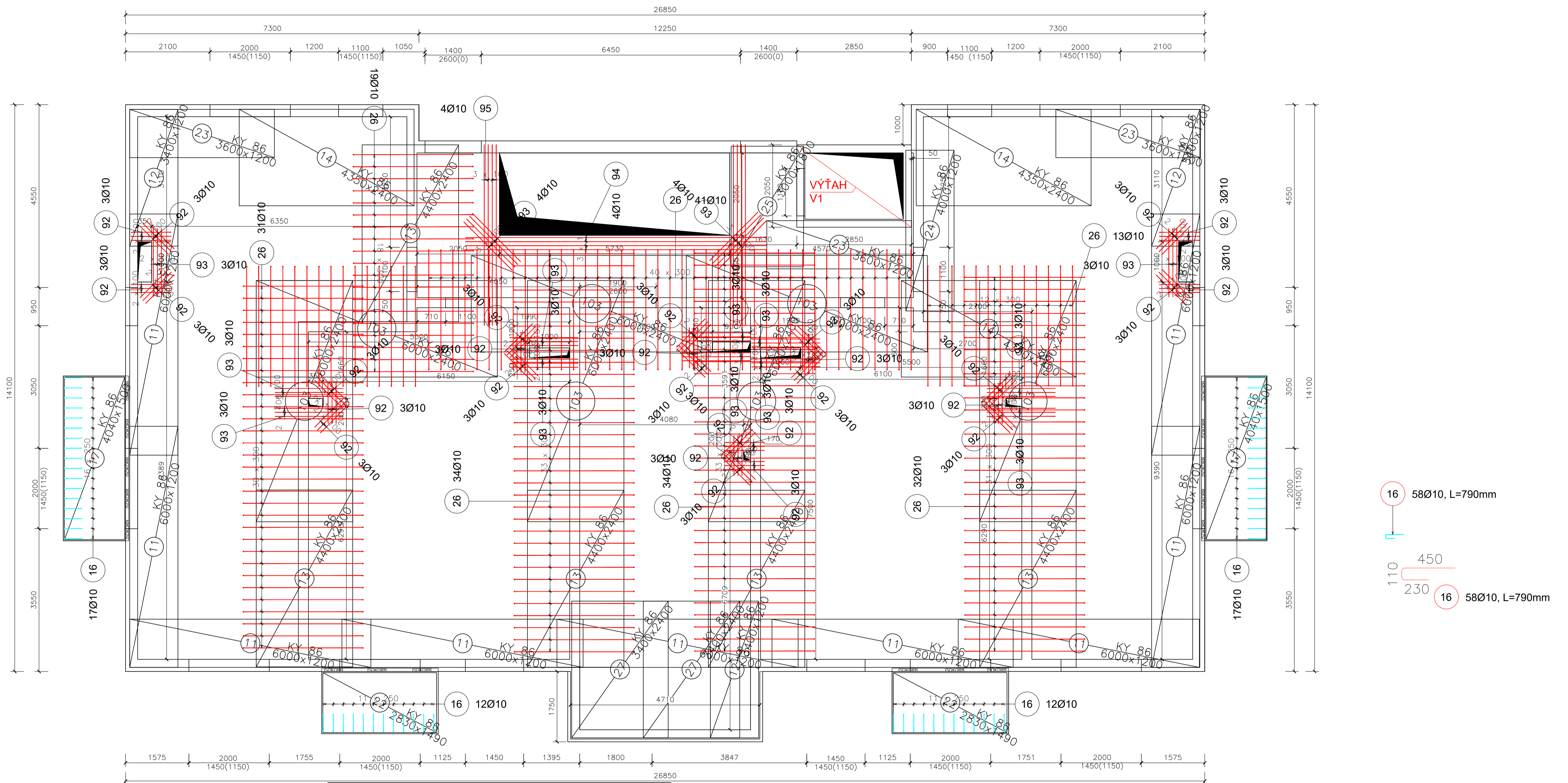

Autodesk* Výkaz sítí					
Pol.	Typ	Množství	Rozměry (m)	Hmotnost (kg)	Celková hmotnost (kg)
11	KY 86	9	1.200x6.000	37.94	341.50
12	KY 86	3	1.200x3.400	21.50	64.50
13	KY 86	5	2.400x4.400	55.65	278.26
14	KY 86	3	2.400x4.350	55.02	165.06
17	KY 86	2	1.500x4.040	31.94	63.87
22	KY 86	2	1.490x2.830	22.22	44.44
23	KY 86	3	1.200x3.600	22.77	68.30
24	KY 86	1	1.200x4.000	25.30	25.30
25	KY 86	1	1.800x3.000	28.46	28.46
27	KY 86	2	2.400x3.400	43.00	86.01
103	KY 86	7	2.400x6.000	75.89	531.22
Součet hmotností (kg)					1696.92

Autodesk* Tabulka výztuže							
Pol.	Ks	Třída oceli	Ø	Délka (m)	Hmotnost (kg)	Délka celkem (m)	Hmotnost celkem(kg)
16	58	R	10	0.790	0.49	45.820	28.27
26	219	R	10	3.220	1.99	705.180	435.10
92	84	R	10	1.000	0.62	84.000	51.83
93	44	R	10	1.700	1.05	74.800	46.15
94	4	R	10	7.500	4.63	30.000	18.51
95	8	R	10	4.500	2.78	36.000	22.21
Součet hmotnosti (kg):							602.07

POZOR !!! VÝŠKA STABILIZAČEJ VÝSTUŽE JE RÓZNA - ZÁVISÍ OD POČTU VRSTEV VÝSTUŽE STABILIZAČNÁ VÝSTUŽ 600 kg
VÝSTUŽ B500B
PO OBVODE TEPELNÁ IZOLÁCIA HRúbKY 70 mm
BETÓN C 25/30, HRúbKA 180mm
KRYTIE VÝSTUŽE 30 mm
PREKRYTIE KÁRI SIETE KY 86 - 650mm V OBOCH SMEROCH
PRED STRIHANÍM A OBJEDNANÍM VÝSTUŽE ZAMERÁŤ SKUTOČNÉ ROZMERY STAVBY
VŠETKY NEJASNOSTI VOPRED KONZULTOVAŤ SO STATIKOM !!!

AUTOR	ING. ARCH. RADOSLAV IVAN		Ing. Miroslav S.Š. Starý trh 487/50, 060 01 Kežmarok
VEDÚCI PROJEKTANT	ING. MIROSLAV MAČIČAK		ING. NIKOLETA FÁBROVÁ
ZODPOVEDNÝ PROJEKTANT	ING. MIROSLAV MAČIČAK	ING. MIROSLAV MAČIČAK	BC. SLAVOMÍR FEDOR
VYPRACOVAL	ING. MIROSLAV MAČIČAK		
INVESTOR	MESTO LEVOČA	e-mail: mmprojekt2016@gmail.com	
NÁZOV STAVBY :	VÝSTAVBA DVOCH NÁJOMNÝCH BYTOVÝCH DOMOV V LEVOČI		FORMÁT A1
			DÁTUM 9/2019
			STUPEŇ PD PRE REALIZÁCIU
			ZÁK. ČÍSLO 61/2019
OBSAH :	VÝKRES VÝSTUŽE DOSKY NAD 2.NP		MIERKA 1:50
			Č. V. V. 109

Tento výkres je originál. Výkresová dokumentácia je chránená podľa AUTORSKEHO ZÁKONA č. 185/2015 Z. z. v znení neskorších predpisov.